



CONSELHO DE ALIMENTAÇÃO ESCOLAR

Relatório de Visita

Local: **E.E. PEI ASSUERO QUADRI PRESTES**

Endereço: Av. José Lopes Ribeiro, 3960 - Jd Luiza II, Franca SP.

Vice-diretora – Damaris Pereira Coutinho Costa

Merendeiras – Euripa, Valdirene e Joelma

O Conselho de Alimentação Escolar de Franca- (CAE) representado pelos conselheiros Dionísio Vieira Neto e Cleibe Ribeiro da Silva realizou na data do dia 07 de abril de 2026, visita na E.E. PEI Profº Assuero Quadri Prestes que atende alunos em período integral do ensino fundamental anos finais e do ensino médio, perfazendo um total informado de 350 alunos. Os conselheiros relatam que chegaram às 08:30 hs na escola e que foram recebidos pela vice-diretora Damaris Pereira Coutinho Costa. Os conselheiros utilizaram o modelo de checklist fornecido pelo Tribunal de Contas da União para verificar as condições Higiênico-Sanitárias das escolas atendidas pelo PNAE. Foi verificado primeiramente os arredores da escola e a parte interna onde foi constatado mato alto nos arredores da cozinha. Os conselheiros chegaram na hora em que estava sendo servido o café da manhã aos alunos por volta das 8h40, foi questionado às merendeiras se esse era o horário determinado pela Seção de Merenda Escolar onde as mesmas confirmaram que sim e que já vem um horário com limites determinado para servir os cardápios e que o almoço seria servido a partir das 11h25. As merendeiras reclamaram que os pães entregues estavam muito pequenos e que tiveram que dobrar as quantidades ofertadas. Foi questionado às merendeiras se existia alguma criança com restrição alimentar na escola, onde as mesmas disseram que sim e que existia 04 crianças com restrições, mas que existia cardápios especiais para essas crianças. Os conselheiros questionaram se estava faltando ou atrasando a entrega dos



CONSELHO DE ALIMENTAÇÃO ESCOLAR

produtos que poderia estar prejudicando a execução do cardápio, onde as mesmas responderam que nessa semana não havia sido entregue a chicória e que as bananas estavam sendo transportadas em caixa de madeira pelo fornecedor contrariando as determinações constante no edital de licitação. Foi questionado se a escola tinha balança e se as mercadorias eram pesadas no ato do recebimento antes de assinarem os recibos de entrega, as merendeiras disseram que sim e quando os produtos estão fora do padrão ou quantidades inferiores ao que consta nos comprovantes de entrega elas não assinam os comprovantes até que seja resolvido os problemas. Todas as merendeiras estavam usando toucas, calçados fechados, sem adornos, sem esmalte nas unhas, mas reclamaram que a prefeitura não tinha fornecido jalécos. Foi questionado como elas fazem o controle da quantidade de açúcar no leite, visto que a legislação permite no máximo 7% de açúcar no leite. Elas disseram que seguem a determinação encaminhada pela Seção de Merenda. Foi constatado algumas lixeiras sem tampa no refeitório, o controle de desinsetização, e desratização estava vencido. A despensa estava bem organizada, não foram encontrados produtos vencidos no estoque, a cozinha possui uma estrutura muito boa, com telas de proteção nas janelas e portas, pisos e azulejos fáceis de limpar, o refeitório também possui uma boa estrutura, com mesas e cadeiras suficientes para todos os alunos, a escola possui pias para os alunos e bebedouros devidamente instalados, as geladeiras e freezers estavam em boas condições de uso e bem organizados, sem excesso de produtos no estoque. Foi questionado à vice-diretora sobre controle de pragas e limpeza da caixa d'água, a mesma disse que já foram realizados mas que não foi fixado na parede, mas que encaminharia os laudos por e-mail ao CAE.

Segue abaixo as fotos tiradas na visita

MATO ALTO NOS ARREDORES DA COZINHA

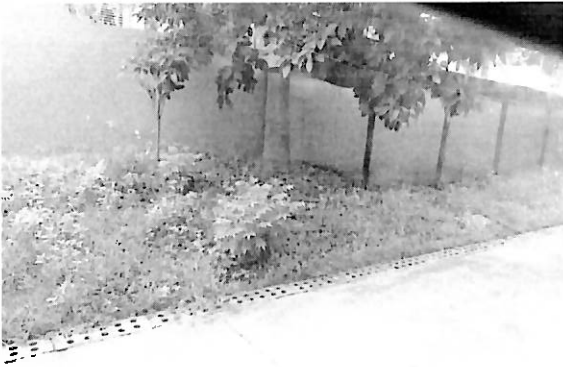

CAFÉ DA MANHÃ



CARDÁPIO

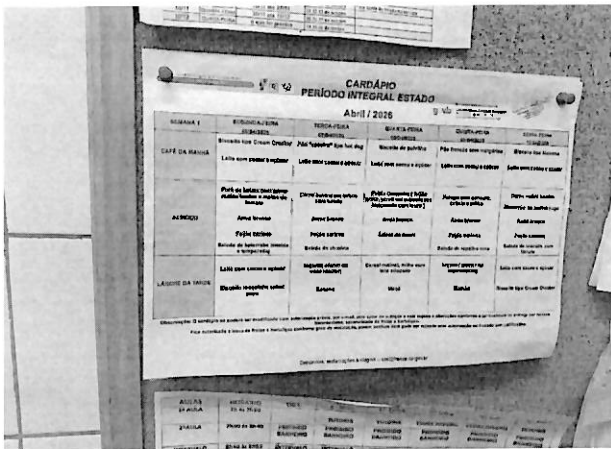

BALANÇA



CAIXAS DE BANANA



TOMATES



PÃES

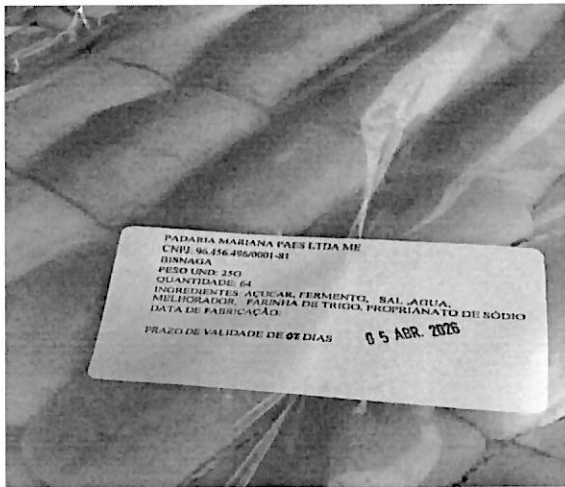

HORTALIÇAS



COZINHA



LIXEIRA COM TAMPA



COZINHA



**PIA PARA LAVAR MÃOS DENTRO DA
COZINHA**



DESPENSA



PRAZO DE VALIDADE OK

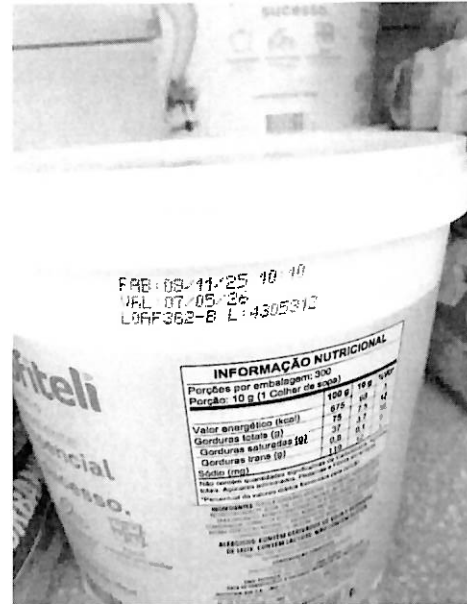

LIXEIRA SEM TAMPA DENTRO DO REFEITÓRIO

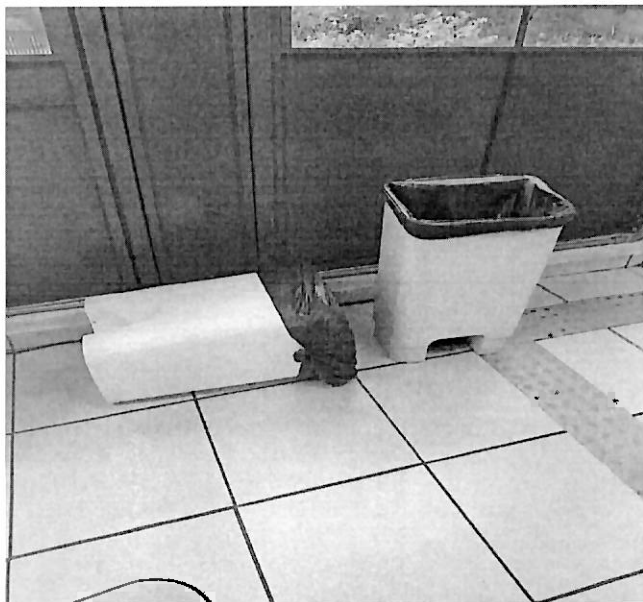

CONTROLE DE PRAGA VENCIDO



GELADEIRA



FREEZER



REFEITÓRIO



REFEITÓRIO

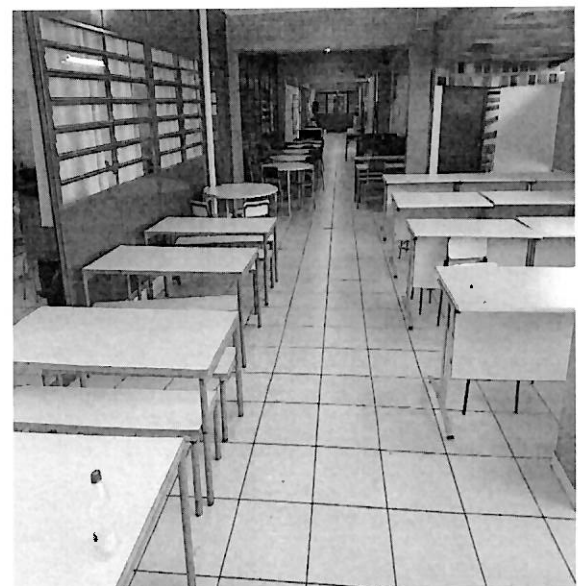

BEBEDOURO E LAVATÓRIO

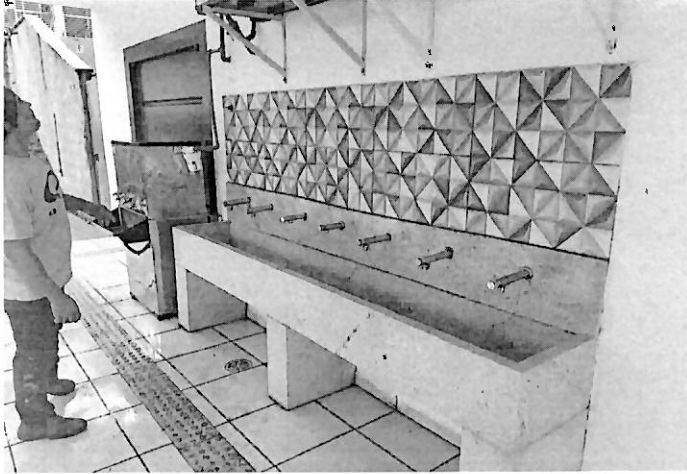

BEBEDOURO

