ATA DA REUNIÃO ORDINÁRIA DO CACS/FUNDEB DE FRANCA/SP

Aos trinta dias de julho de dois mil e vinte e seis, às oito horas e quinze minutos, em segunda chamada, foi realizada a Reunião Ordinária do Conselho Municipal de Acompanhamento e Controle Social do FUNDEB, de forma remota, por meio de videochamada na plataforma Google Meet. Participaram conselheiros, suplentes e convidados. Iniciou-se a reunião com a leitura da pauta do dia. Foi realizada, então, a socialização da conferência da folha de pagamento, da qual não foram verificadas inconsistências. Em seguida, realizou-se a socialização da conferência das notas e empenhos, na qual também não foram encontradas irregularidades. Assim sendo, ficou decidido pela emissão do Parecer Trimestral ao Tribunal de Contas de forma favorável e sem ressalvas, uma vez que a Prefeitura apresentou toda a documentação dentro do prazo e sem inconsistências. Por fim, foram realizadas tratativas acerca da elaboração do novo regimento interno, tendo sido definido grupo de estudo para elaboração e apresentação na próxima reunião. Não havendo demais assuntos a serem tratados, a reunião foi encerrada. Eu, Maria Georgina Marques Tonello, lavrei a ata e assino abaixo.

gov.br
Documento assinado digitalmente
MARIA GEORGINA MARQUES TONELLO
Data: 31/07/2026 16:35:39-0300
Verifique em https://validar.iti.gov.br

Maria Georgina Marques Tonello
Presidente

PARECER
CACS/FUNDEB FRANCA/SP

2º TRIMESTRE DE 2026

O Conselho de Acompanhamento e Controle Social do FUNDEB, na forma da Lei 11.494 de 20 de Junho de 2007, após analisar a Folha de Pagamento e demais Notas e Empenhos apresentados pela Secretaria Municipal de Finanças, decidiu pelo **PARECER FAVORÁVEL** à aplicação dos 70% e 30% devidos, conforme legislação vigente.

Franca, 30 de julho de 2026.

gov.br
Documento assinado digitalmente
MARIA GEORGINA MARQUES TONELLO
Data: 31/07/2026 13:47:49-0300
Verifique em https://validar.iti.gov.br

_____
Maria Georgina Marques Tonello
Presidente CACS/FUNDEB - Franca/SP
2023-2026

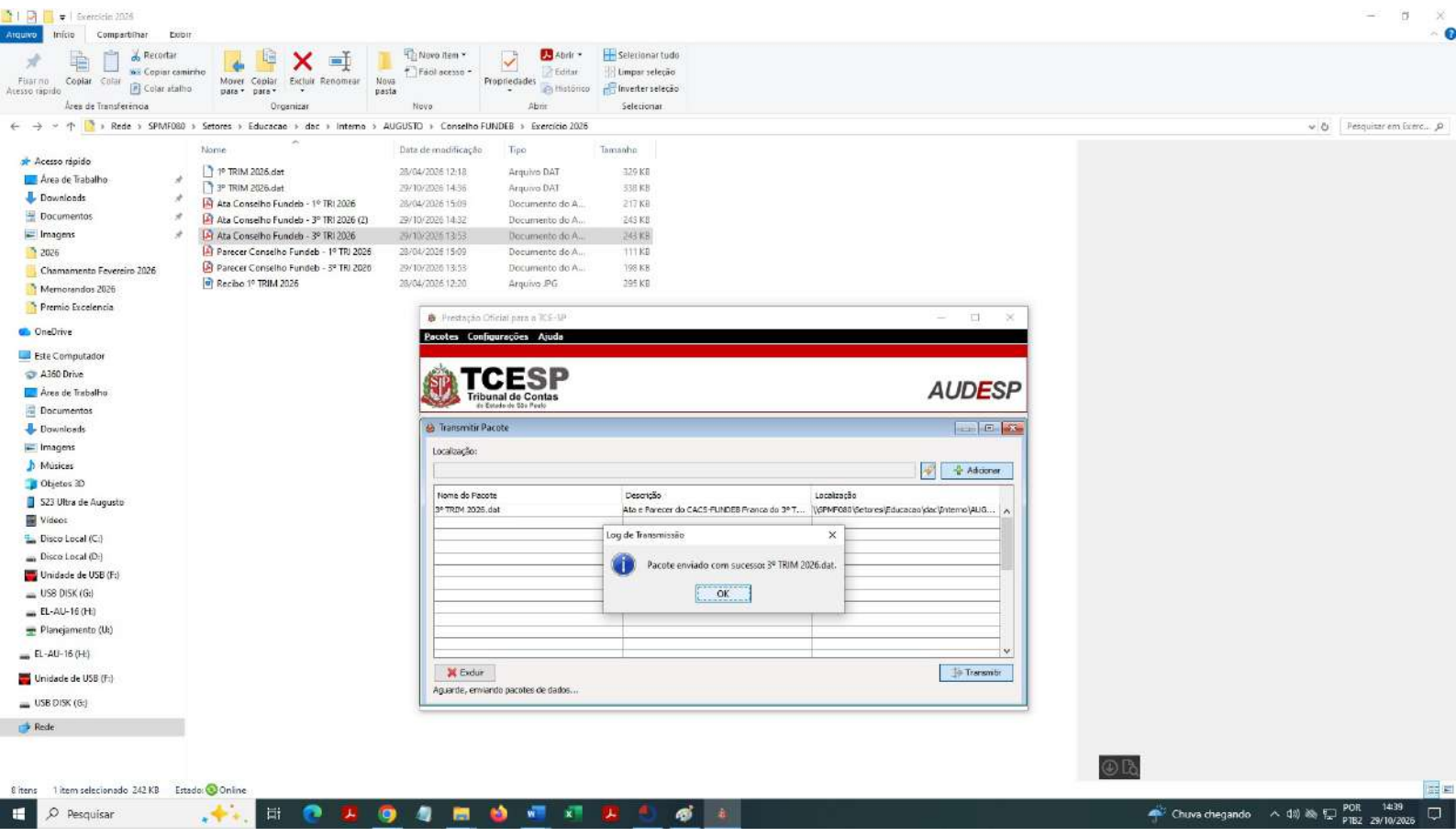
Exercício 2026
Arquivo
Início
Compartilhar
Exibir
Fixar no Acesso rápido
Copiar
Colar
Recortar
Copiar caminho
Colar atalho
Área de Transferência
Mover para
Copiar para
Excluir
Renomear
Organizar
Nova pasta
Novo item
Fácil acesso
Novo
Propriedades
Abrir
Editar
Histórico
Abrir
Selecionar tudo
Limpar seleção
Inverter seleção
Selecionar
Rede › SPMF080 › Setores › Educacao › dac › Interno › AUGUSTO › Conselho FUNDEB › Exercicio 2026
Pesquisar em Exerc...
Acesso rápido
Área de Trabalho
Downloads
Documentos
Imagens
2026
Chamamento Fevereiro 2026
Memorandos 2026
Premio Excelencia
OneDrive
Este Computador
A360 Drive
Área de Trabalho
Documentos
Downloads
Imagens
Músicas
Objetos 3D
S23 Ultra de Augusto
Vídeos
Disco Local (C:)
Disco Local (D:)
Unidade de USB (F:)
USB DISK (G:)
EL-AU-16 (H:)
Planejamento (Uk)
EL-AU-16 (H:)
Unidade de USB (F:)
USB DISK (G:)
Rede
Nome
Data de modificação
Tipo
Tamanho
1º TRIM 2026.dat 28/04/2026 12:18 Arquivo DAT 329 KB
3º TRIM 2026.dat 29/10/2026 14:36 Arquivo DAT 338 KB
Ata Conselho Fundeb - 1º TRI 2026 28/04/2026 15:09 Documento do A... 217 KB
Ata Conselho Fundeb - 3º TRI 2026 (2) 29/10/2026 14:32 Documento do A... 243 KB
Ata Conselho Fundeb - 3º TRI 2026 29/10/2026 13:53 Documento do A... 243 KB
Parecer Conselho Fundeb - 1º TRI 2026 28/04/2026 15:09 Documento do A... 111 KB
Parecer Conselho Fundeb - 3º TRI 2026 29/10/2026 13:53 Documento do A... 198 KB
Recibo 1º TRIM 2026 28/04/2026 12:20 Arquivo JPG 295 KB
Prestação Oficial para o TCE-SP
Pacotes Configurações Ajuda
TCESP
Tribunal de Contas
do Estado de São Paulo
AUDESP
Transmitir Pacote
Localização:
Adicionar
Nome do Pacote
Descrição
Localização
3º TRIM 2026.dat
Ata e Parecer do CACS-FUNDEB Prenco do 3º T...
\\SPMF080\Setores\Educacao\dac\Interno\AUG...
Log de Transmissão
Pacote enviado com sucesso: 3º TRIM 2026.dat.
OK
Excluir
Transmitir
Aguarde, enviando pacotes de dados...
8 itens
1 item selecionado 242 KB
Estado: Online
Pesquisar
Chuva chegando
POR
PTB2
14:39
29/10/2026