

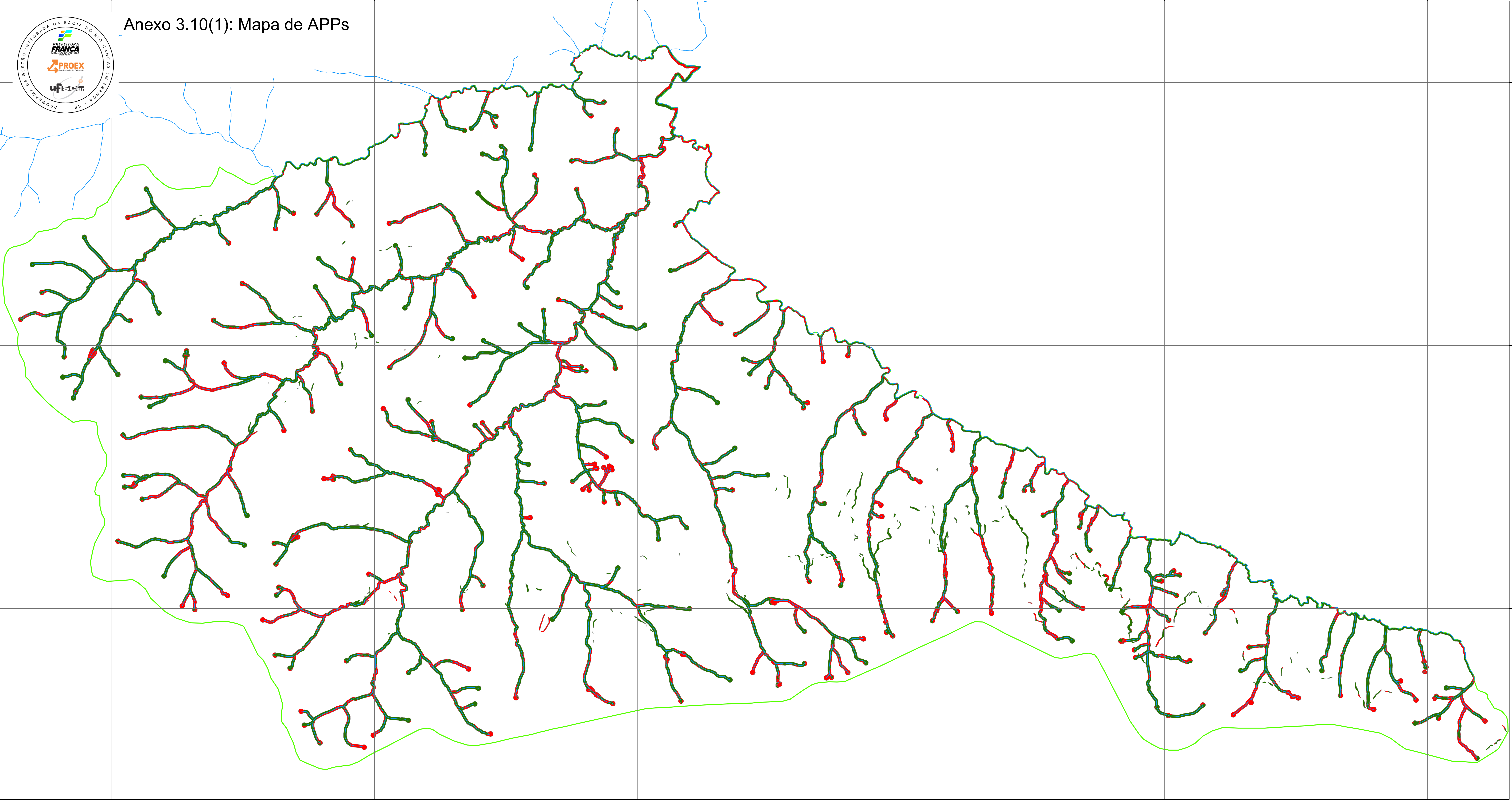

Anexo 3.10(1): Mapa de APPs



CONVENÇÕES CARTOGRÁFICAS

Legenda

- Bacia do Rio Canoas em Franca SP
- Hidrografia IGC
- Áreas de Preservação Permanentes
- Incongruências de uso
  - Não
  - Sim

NOTAS E DESENHOS DE REFERÊNCIA

Projeção Universal Transversa de Mercator  
Datum Horizontal: SIRGAS 2000 SF23  
Origem da quilometragem UTM: Equador e Meridiano 45° W  
Acrecidas as constantes: 10.000.000 metros e 500.000 metros, respectivamente.

Fontes:  
APP - Hidrografia IGC 1:10.000  
Nascentes: Difusão Consultoria (2011) e Hidrografia IGC 1:10.000  
Encostas - Declividades derivadas MDE Emplasa

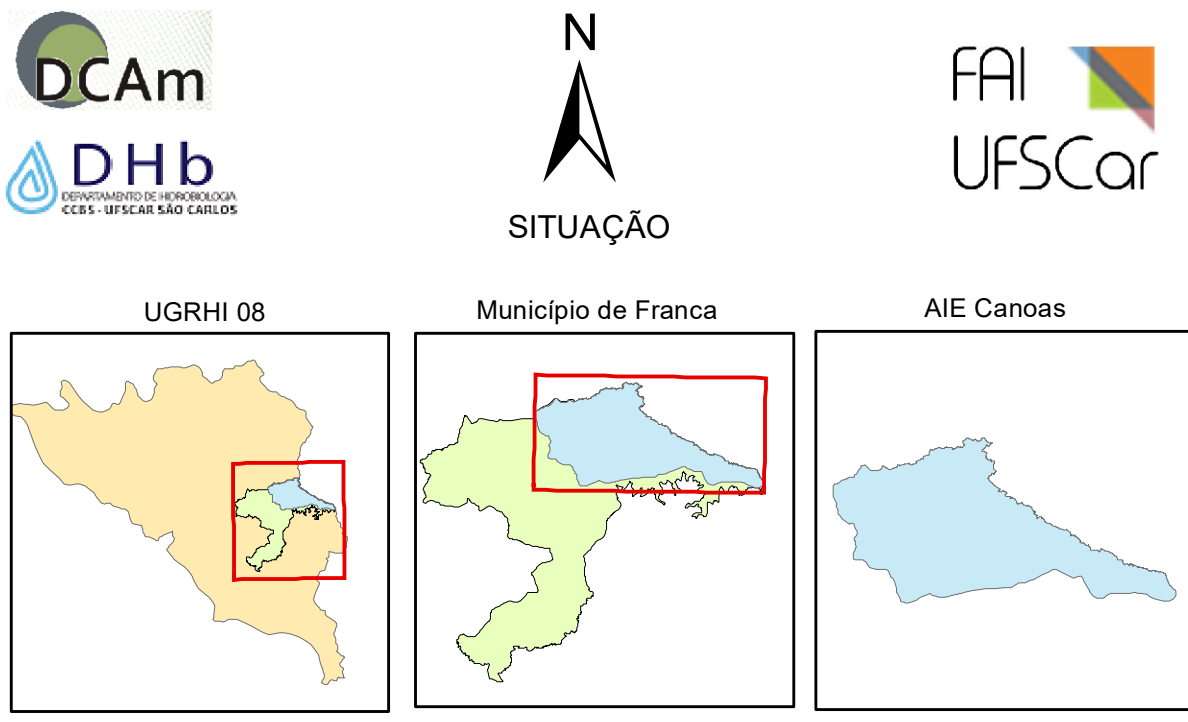

PROGRAMA DE GESTÃO INTEGRADA DA BACIA HIDROGRÁFICA DO RIO CANOAS NO MUNICÍPIO DE FRANCA (SP)			
Mapa de APPs - Incongruências de Uso		FAI - UFSCar 15072	
Contrato nº 380/2022 (Processo nº 12.183/2022)			
ELAB.	Equipe UFSCar	APROV.	Cláudio Bielenki Jr
TIPO DE DOCUMENTO	MAPA - Anexo de Relatório	DOCUMENTO	Rel02Anexo01
		DATA	10/04/2023
		FOLHA	01/01
ESCALA GRÁFICA	ESCALA NUMÉRICA		
	1:25.000		