

Anexo 3.1.5(1) - Remanescentes Florestais

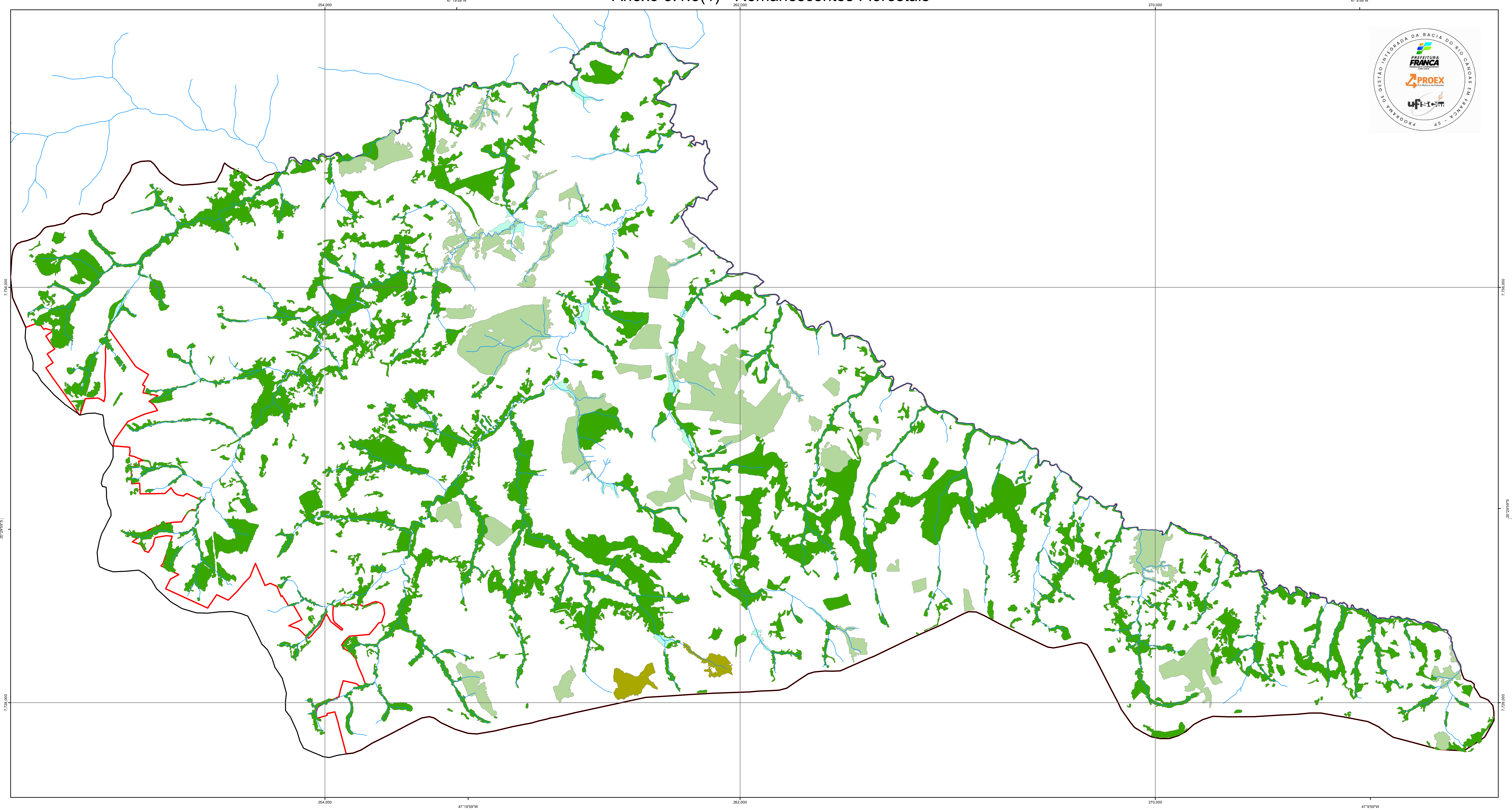

CONVENÇÕES CARTOGRÁFICAS

Legenda

- Bacia do Rio Canoas em Franca SP
- AIE Canoas
- Hidrografia

Inventário Florestal 2020

Fitofisionomia

- Floresta Estacional Semidecidual
- Formação Pioneira com Influência Fluvial
- Savana Arborizada
- Savana Florestada

NOTAS E DESENHOS DE REFERÊNCIA

Projeção Universal Transversa de Mercator  
Datum Horizontal: SIRGAS 2000 SF23  
Origem da quilometragem UTM: Equador e Meridiano 45° W  
Acrecidas as constantes: 10.000.000 metros e 500.000 metros, respectivamente.

Fontes:  
Inventário Florestal do Estado de São Paulo  
Remanescentes Florestais IPA (2020)

SITUAÇÃO

UGRHI 08

Município de Franca

AIE Canoas

PROGRAMA DE GESTÃO INTEGRADA DA BACIA HIDROGRÁFICA DO RIO CANOAS NO MUNICÍPIO DE FRANCA (SP)			
Remanescentes Florestais		FAI - UFSCar 15072	
Contrato nº 380/2022 (Processo nº 12.183/2022)			
ELAB.	Equipe UFSCar	APROV.	Claudio Bielenki Jr
TIPO DE DOCUMENTO	MAPA - Anexo de Relatório	DOCUMENTO	Rel02Anexo3.1.5(1)
ESCALA GRÁFICA	ESCALA NUMÉRICA		1:25.000