

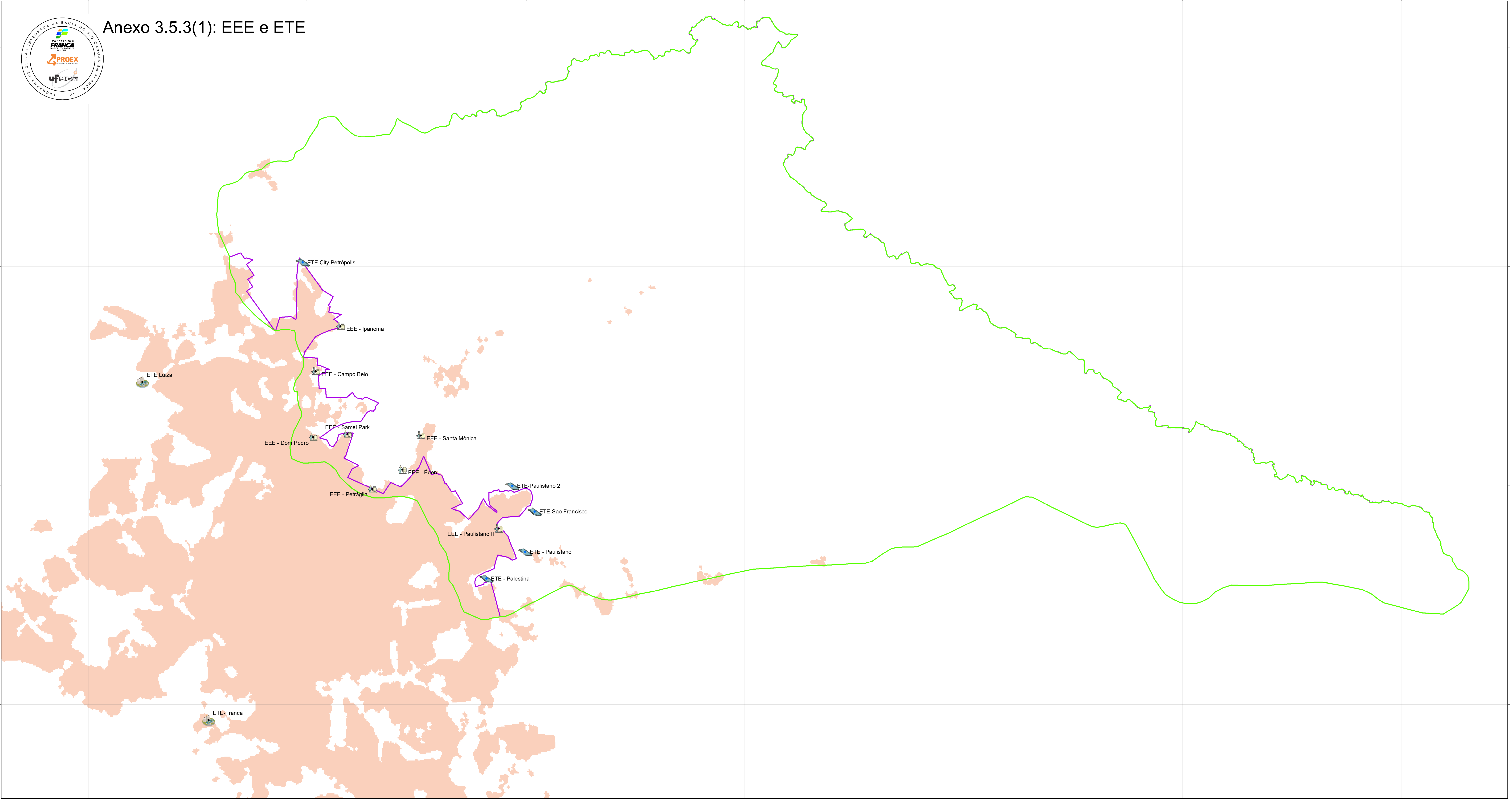

Anexo 3.5.3(1): EEE e ETE



CONVENÇÕES CARTOGRÁFICAS

Legenda

- AIE Canoas
- Bacia do Rio Canoas em Franca SP

Tratamento de Esgoto

Estrutura

- Estação Elevatória de Esgoto
- Estação de Tratamento de Esgoto
- Estação de Tratamento de Esgoto - Lagoas

NOTAS E DESENHOS DE REFERÊNCIA

Projeção Universal Transversa de Mercator
Datum Horizontal: SIRGAS 2000 SF23
Origem da quilometragem UTM: Equador e Meridiano 45° W
Acrecidas as constantes: 10.000.000 metros e 500.000 metros, respectivamente.

Fontes:
Cadastrro da Rede de Esgotos
SABESP (Gerência Franca)

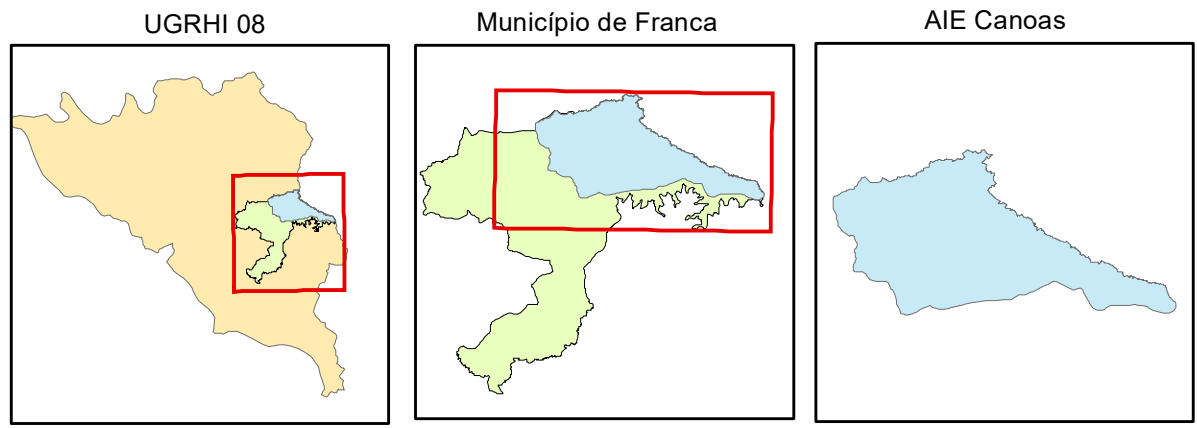

PROGRAMA DE GESTÃO INTEGRADA DA BACIA HIDROGRÁFICA DO RIO CANOAS NO MUNICÍPIO DE FRANCA (SP)			
EEE e ETE		FAI - UFSCar 15072	
Contrato nº 380/2022 (Processo nº 12.183/2022)			
ELAB.	Equipe UFSCar	APROV.	Cláudio Bielecki Jr.
TIPO DE DOCUMENTO	MAPA - Anexo de Relatório	DOCUMENTO	Rel02Anexo01
ESCALA GRÁFICA	0 0,5 1 Km	DATA	10/04/2023
ESCALA NUMÉRICA	1:30.000	FOLHA	01/01