

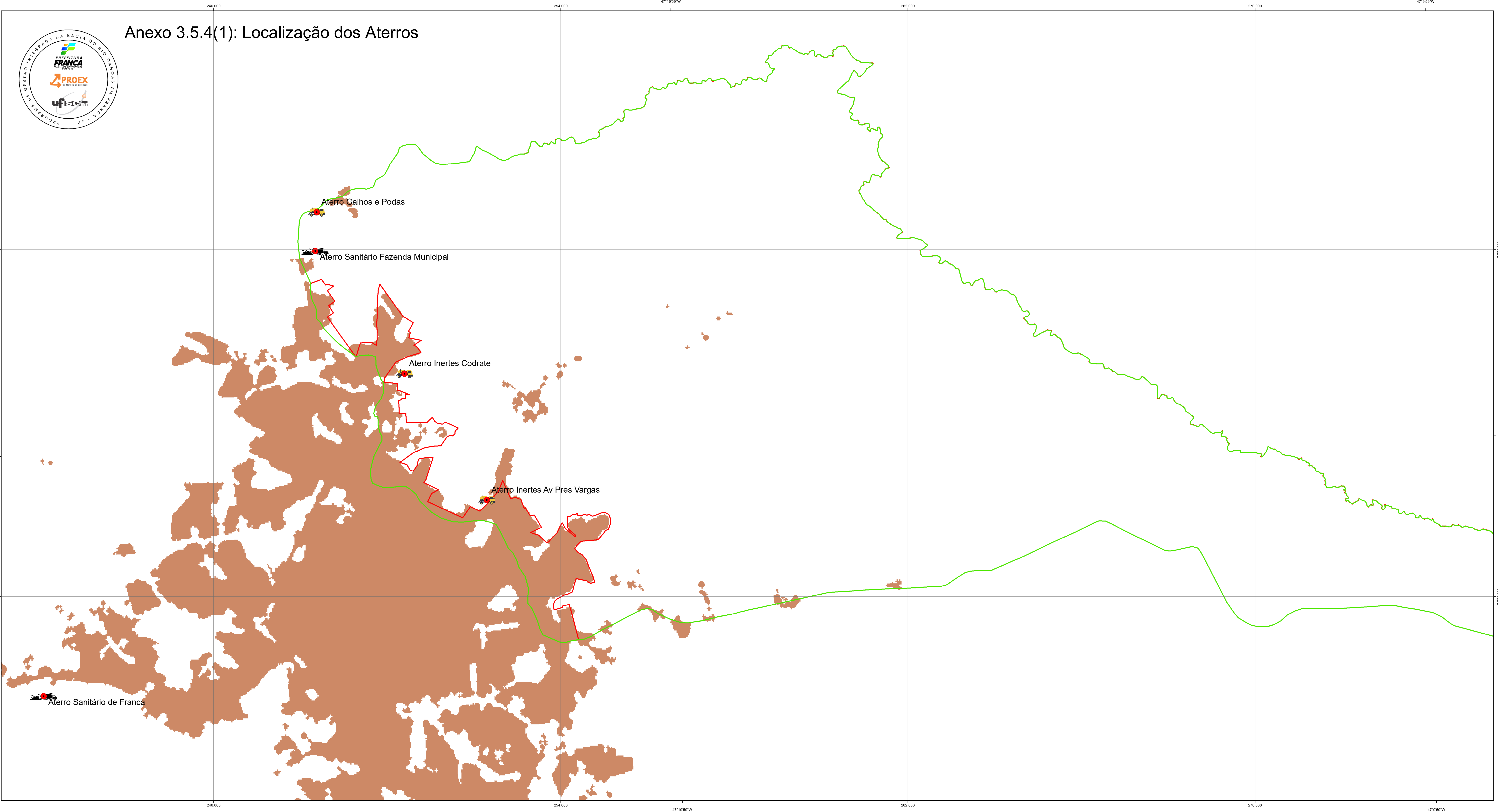

Anexo 3.5.4(1): Localização dos Aterros



CONVENÇÕES CARTOGRÁFICAS

Legenda

- Aterros**
- Aterro de Inertes
  - Aterro Sanitário
- Tipo**
- Bacia do Rio Canoas em Franca SP
  - AIE Canoas
  - Área Urbana

NOTAS E DESENHOS DE REFERÊNCIA

Projeção Universal Transversa de Mercator  
Datum Horizontal: SIRGAS 2000 SF23  
Origem da quilometragem UTM: Equador e Meridiano 45° W  
Acrecidas as constantes: 10.000.000 metros e 500.000 metros, respectivamente.

Fontes:  
Secretaria de Meio Ambiente de Franca

SITUAÇÃO

UGRHI 08

Município de Franca

AIE Canoas

|  |                           |                    |                     |
|--|---------------------------|--------------------|---------------------|
| PROGRAMA DE GESTÃO INTEGRADA DA BACIA HIDROGRÁFICA DO RIO CANOAS NO MUNICÍPIO DE FRANCA (SP) |                           |                    |                     |
| Localização dos Aterros  |                           | FAI - UFSCar 15072 |                     |
| Contrato nº 380/2022 (Processo nº 12.183/2022)   |                           |                    |                     |
| ELAB.  | Equipe UFSCar             | APROV.             | Cláudio Bielenki Jr |
| TIPO DE DOCUMENTO  | MAPA - Anexo de Relatório | DOCUMENTO          | Rel02Anexo3.5.4(1)  |
| ESCALA GRAFICA   | 0 0,5 1 Km                | DATA               | 10/04/2023          |
|  |                           | FOLHA              | 01/01               |
| ESCALA NUMÉRICA  |                           | 1:30.000           |                     |